

## Instalación e Importación de Estudios en OnDemand 3D Communicator

Una vez descargado el archivo, deberá contar con un programa descompresor, como **WinRAR** o **WinZip**, entre otros. A continuación, haga clic derecho sobre el archivo descargado y seleccione la opción **“Extract Here”** o **“Extraer aquí”**, tal como se muestra en la imagen.

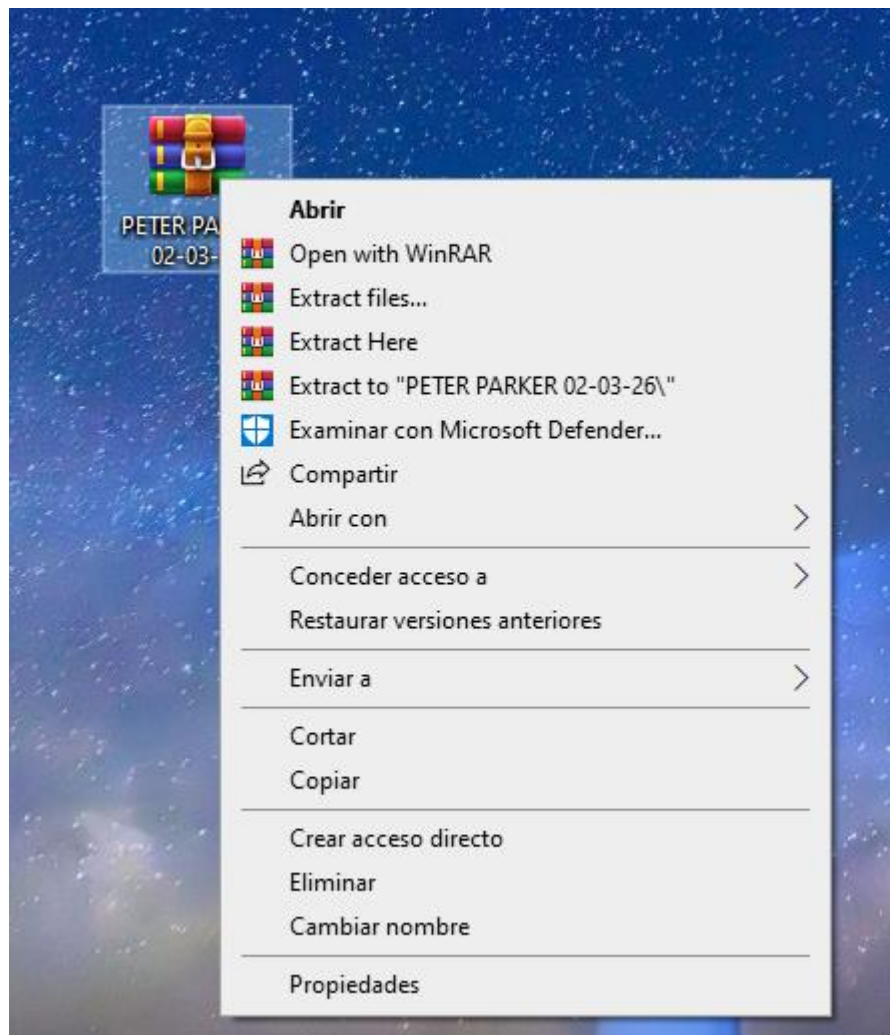

Esto generará una **Carpeta con el mismo nombre que el archivo.**

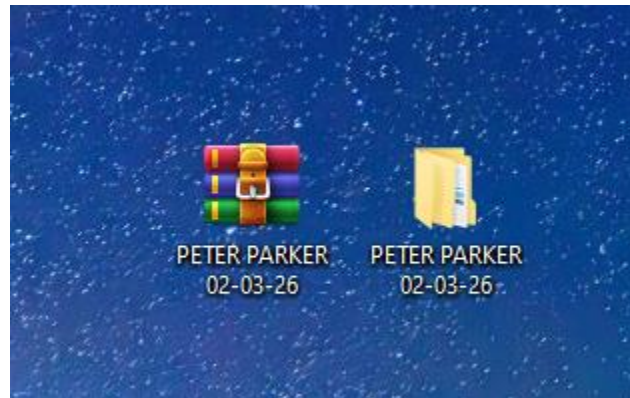

A continuación abrimos la carpeta generada y le abrimos el instalador  
**“OnDemand3DCommunicator\_Installation”**

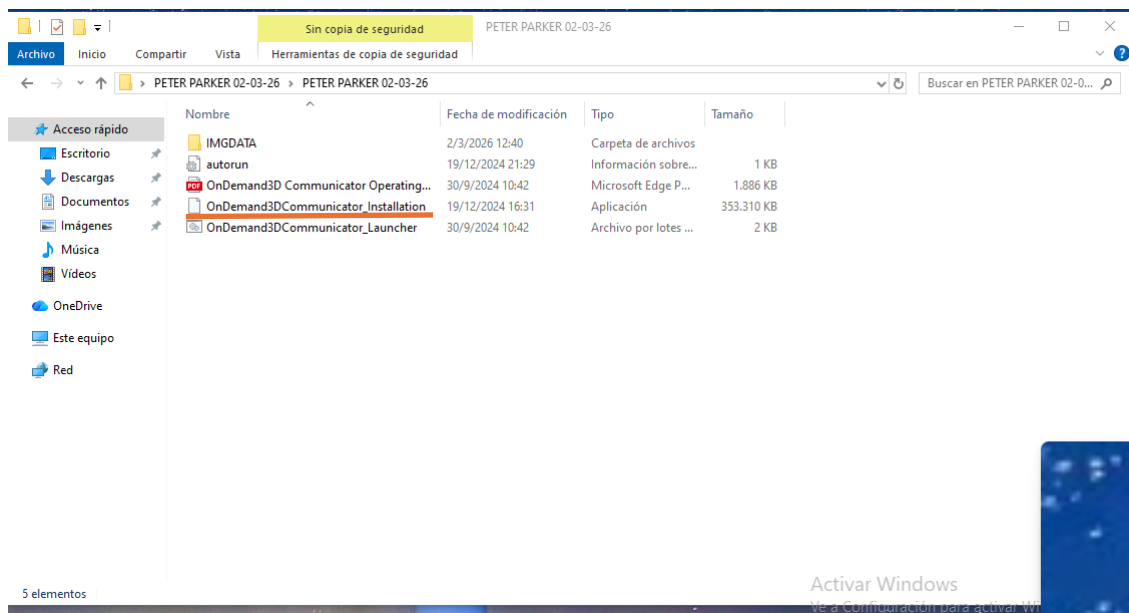

Cuando el sistema lo solicite, otorgue permiso al aplicativo para iniciar el proceso de instalación haciendo clic en “**Sí**”.

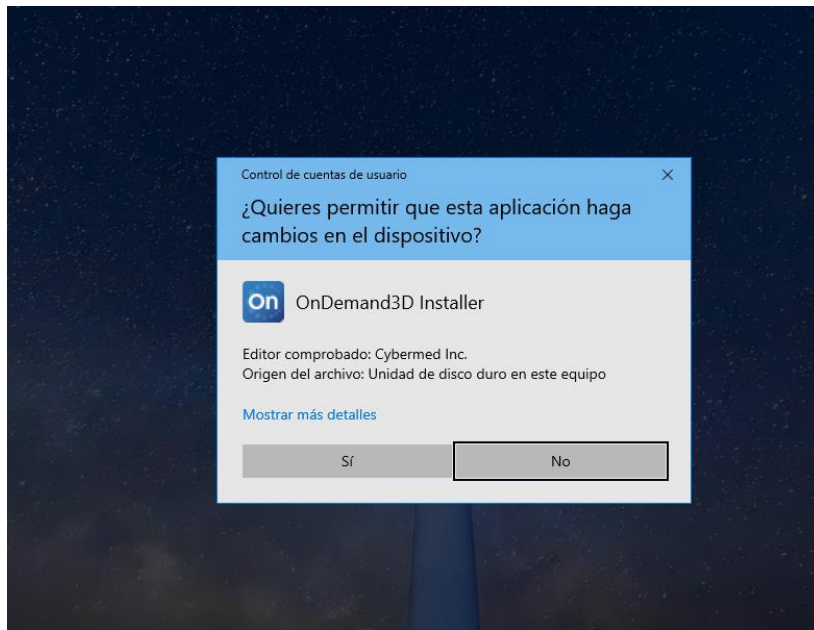

Al ejecutar el instalador, el sistema iniciará el proceso de instalación, lo cual puede demorar unos minutos.

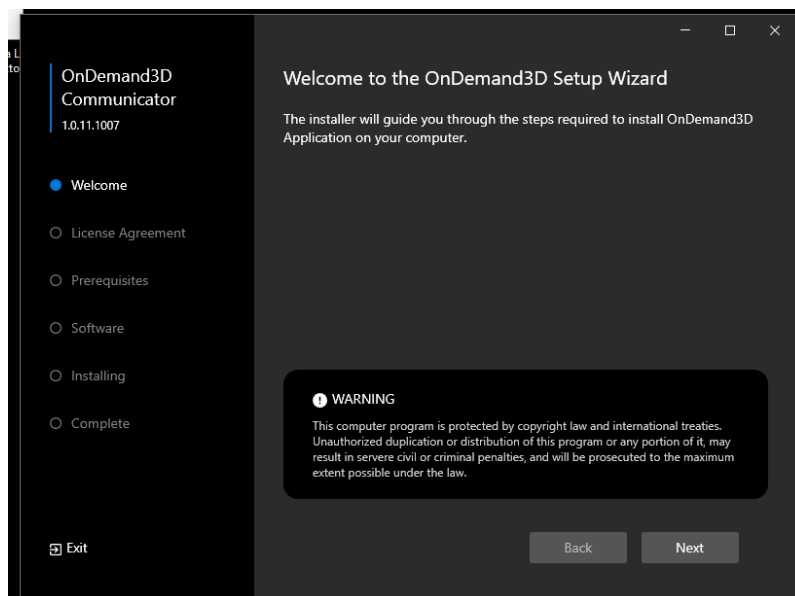

Una vez finalizado el tiempo de carga, aparecerá el siguiente aviso. Seleccione **“I Agree”** y luego haga clic en **“Next”** para continuar.

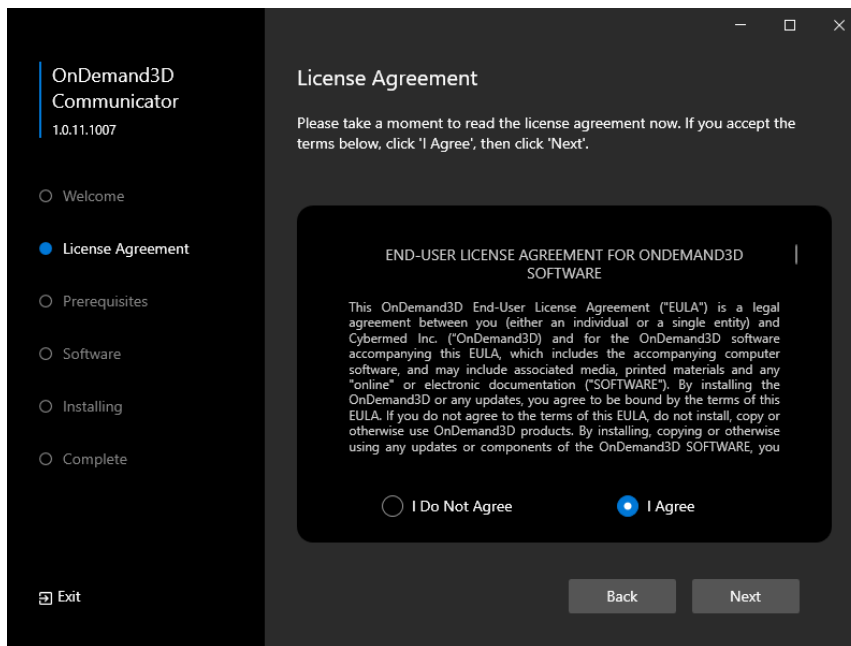

A continuación, el instalador verificará las características necesarias para la instalación. Si detecta elementos faltantes, solicitará su descarga. Una vez completada la revisión, haga clic en **“Download”** para continuar.

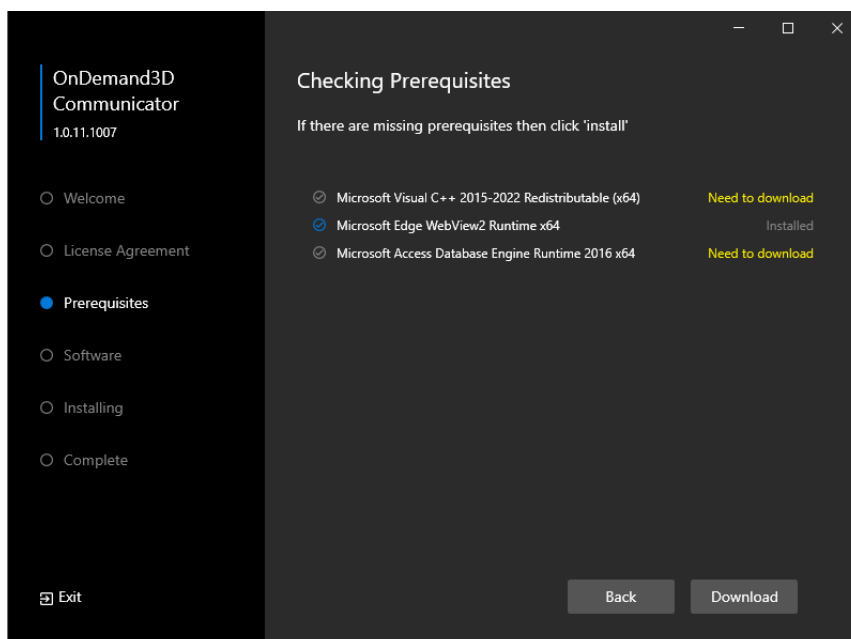

El instalador comenzará a descargar las dependencias necesarias para la correcta instalación del aplicativo.

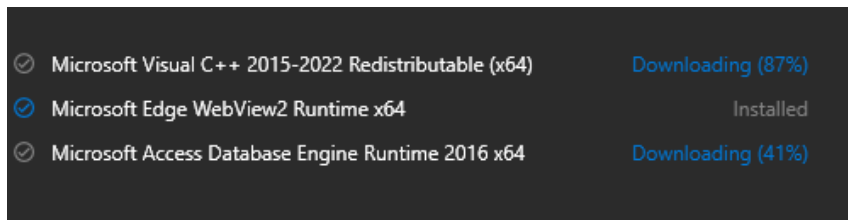

Al finalizar la descarga, aparecerá la interfaz que indica que todos los componentes necesarios están listos para la instalación. Proceda a hacer clic en **“Install”**.

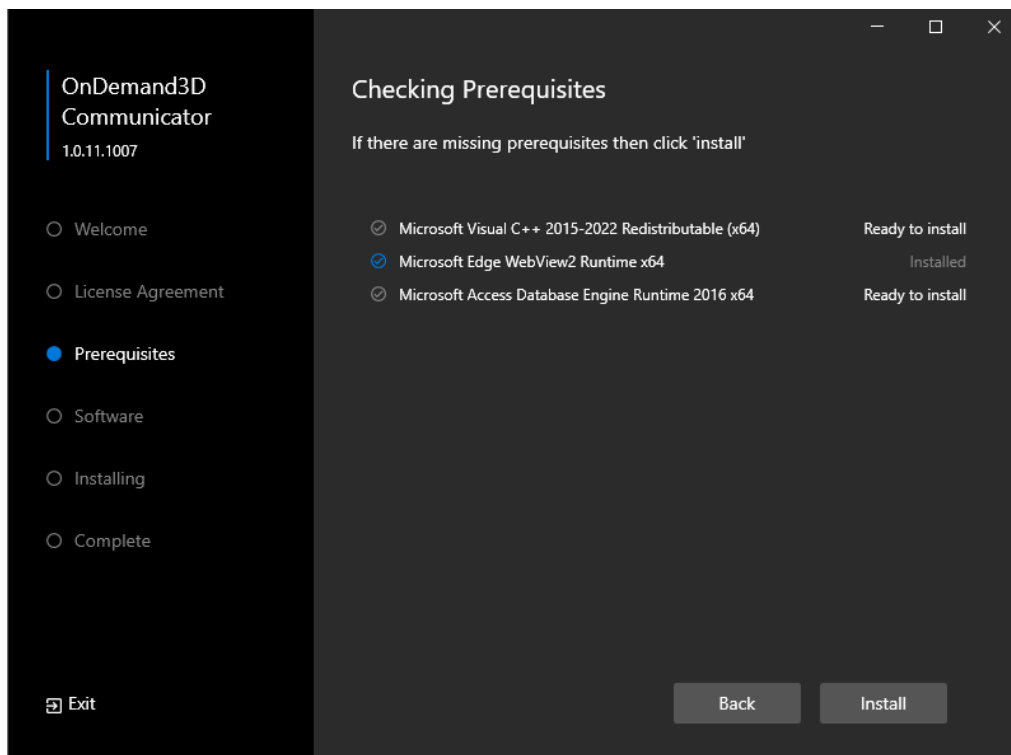

Durante el proceso de instalación, el estado del requerimiento cambiará de **“Ready to Install”** a **“Installing”**.

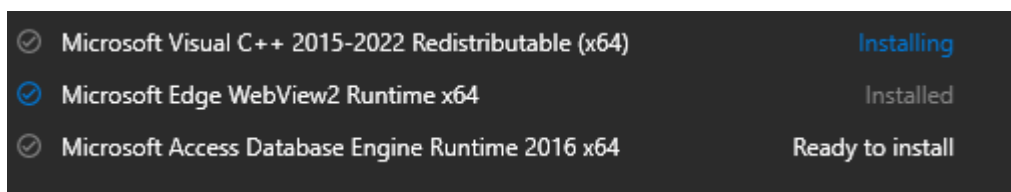

En algunos casos, se solicitará la instalación de **Microsoft Visual C++**. Para continuar, marque **“Acepto los términos y condiciones de licencia”** y haga clic en **“Instalar”**.

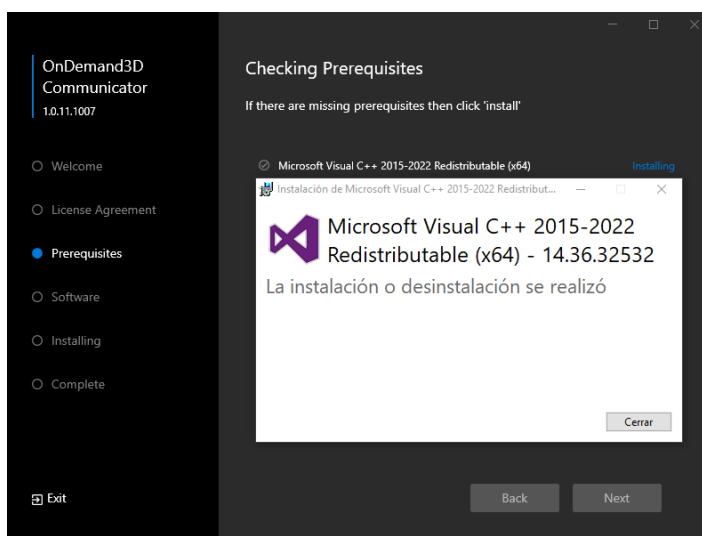
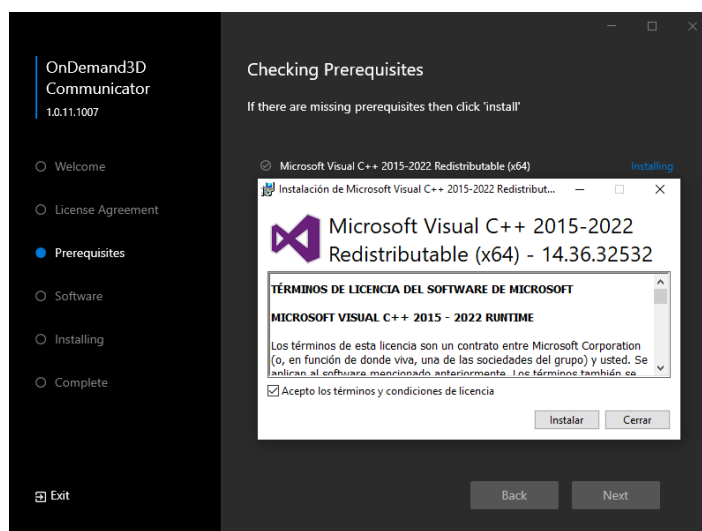

Durante la instalación, aparecerá una ventana emergente del **Símbolo del Sistema**. No es necesario realizar ninguna acción; esta ventana se cerrará automáticamente una vez que finalice el proceso interno de instalación.

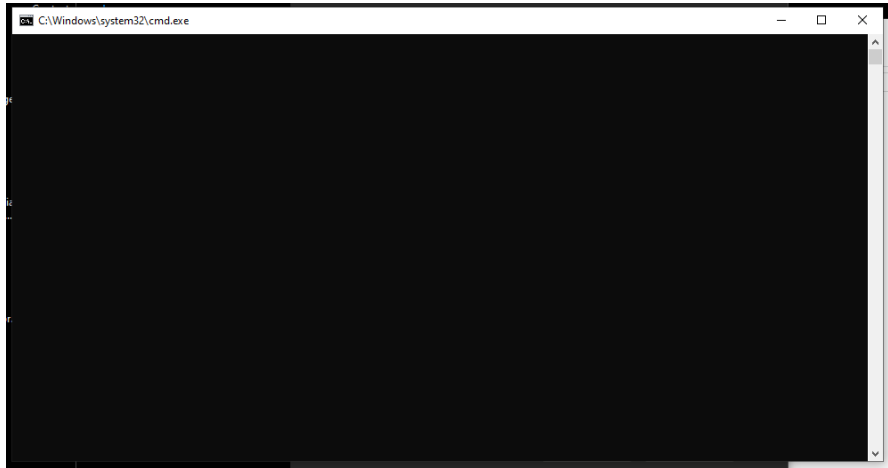

Una vez finalizada la instalación de los prerequisites, la interfaz se mostrará como se indica a continuación. Proceda a hacer clic en **“Next”**.

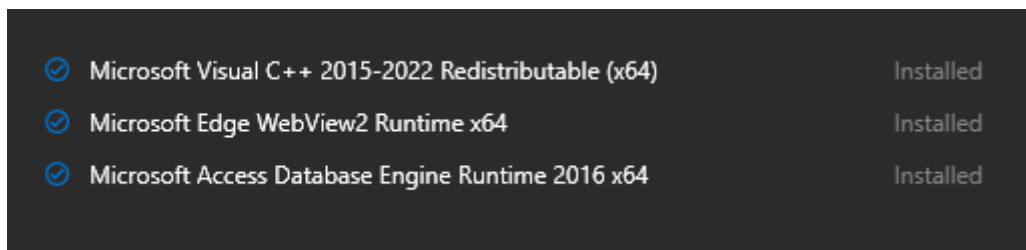

En el siguiente paso de la instalación, se le solicitará seleccionar el idioma y la ubicación en la que se instalará el aplicativo.

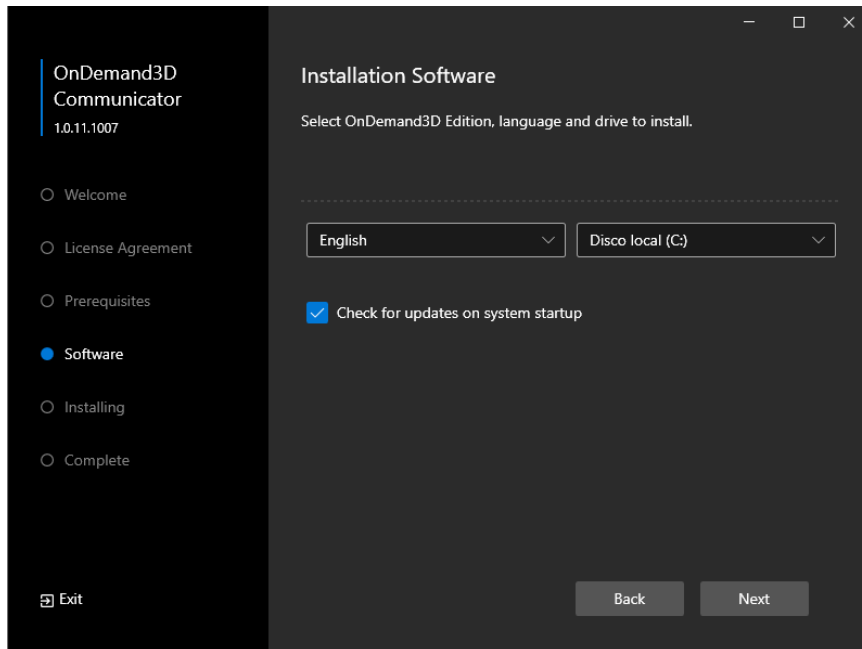

Seleccione el idioma “**Spanish**” y mantenga la ubicación de destino predeterminada. A continuación, haga clic en “**Next**” para iniciar la instalación.

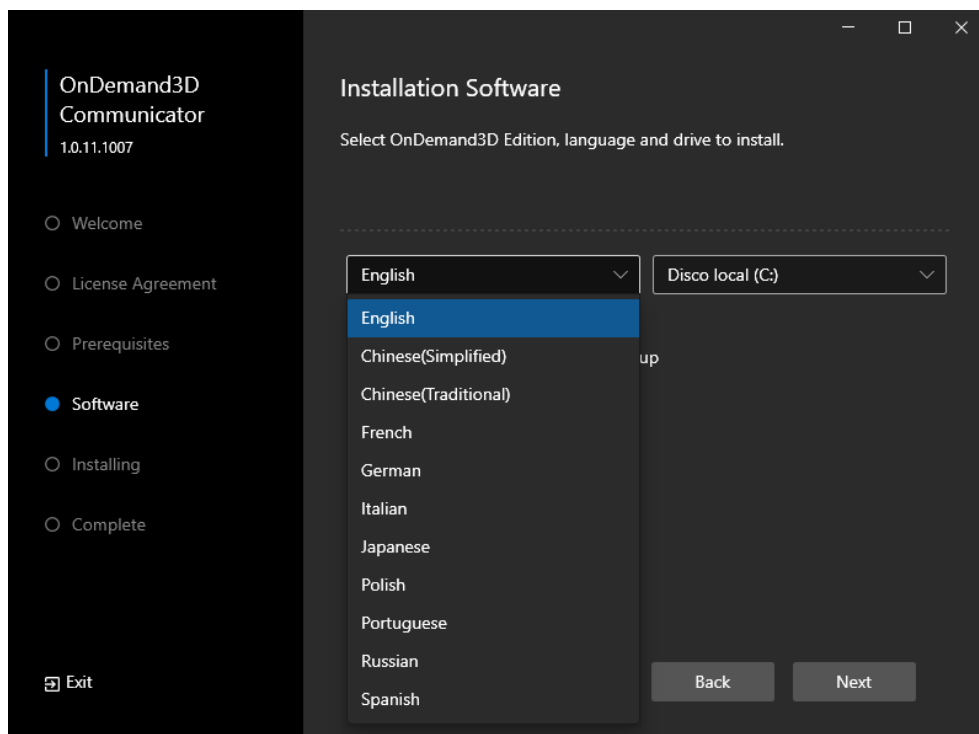

A continuación, se mostrará el progreso del proceso de instalación de la siguiente manera:

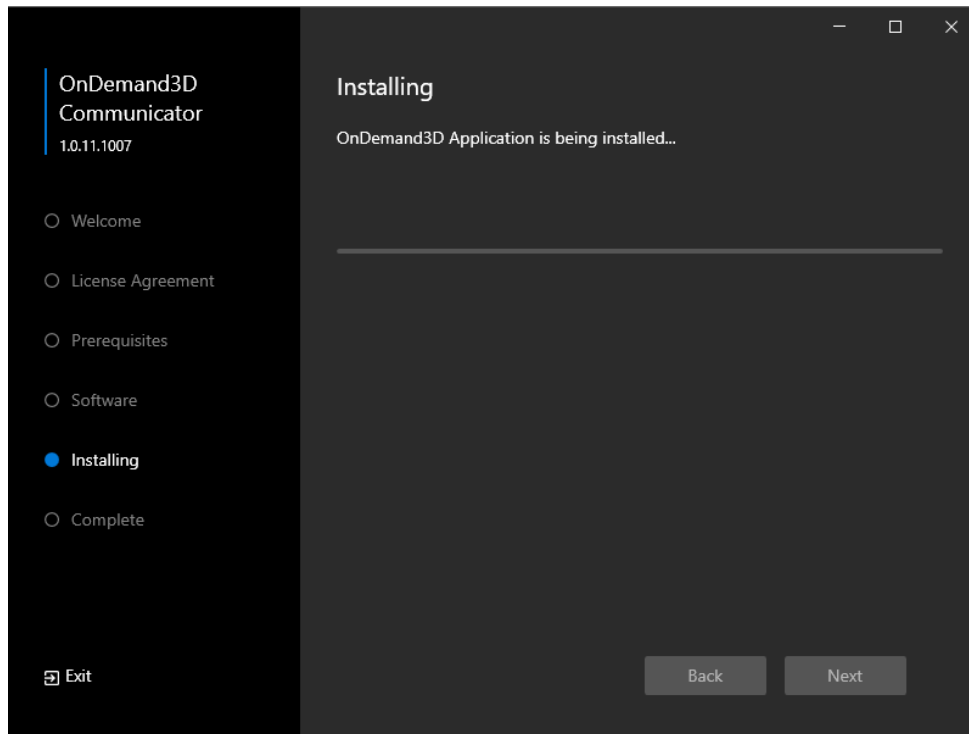

Durante el proceso, se realizará una copia de los archivos, por lo que aparecerá un mensaje como se muestra en la imagen. **No cancele esta operación.**

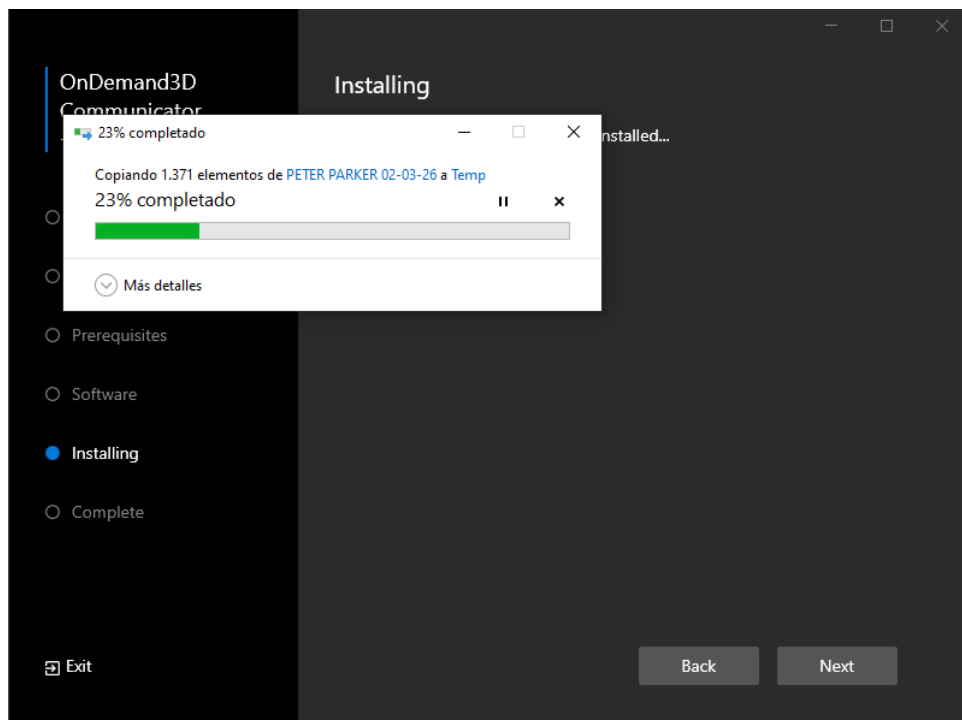

Al finalizar la instalación, aparecerá la notificación correspondiente. Proceda a hacer clic en **“Close”**.

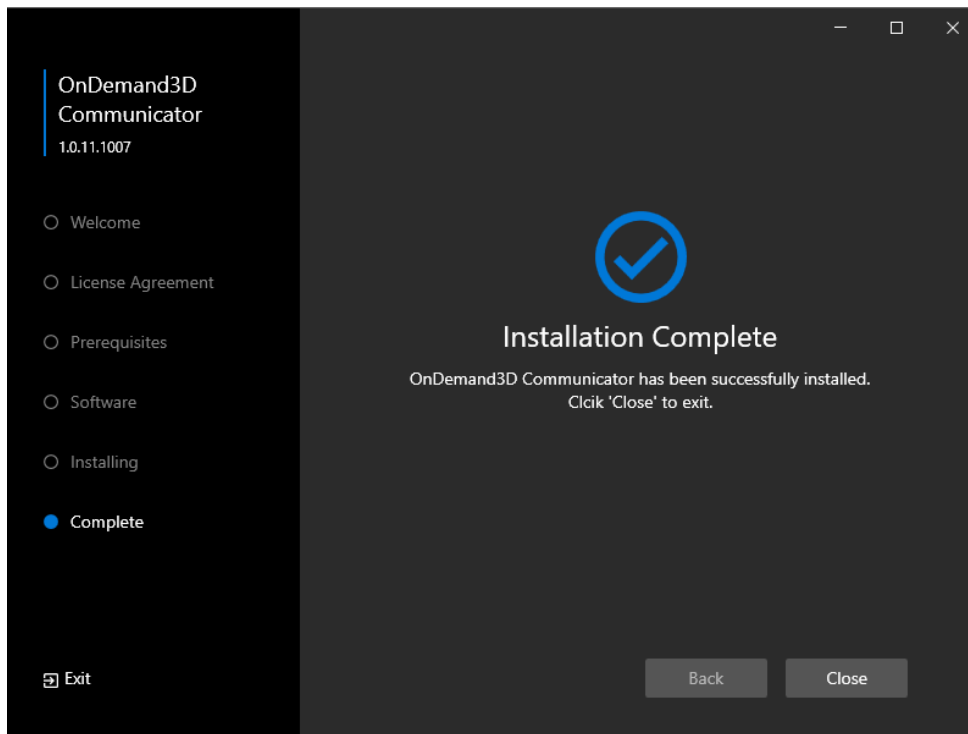

Esto generará un acceso directo en el escritorio con el nombre **“OnDemand3D Communicator”**.

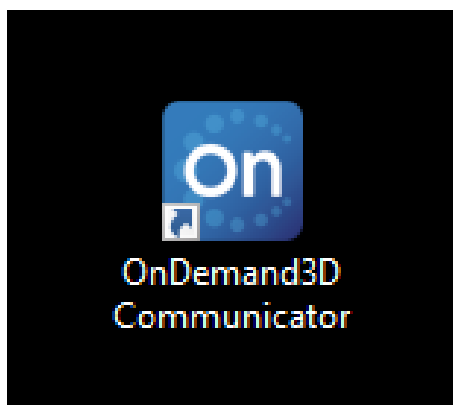

Abra el aplicativo; se mostrará la siguiente interfaz:

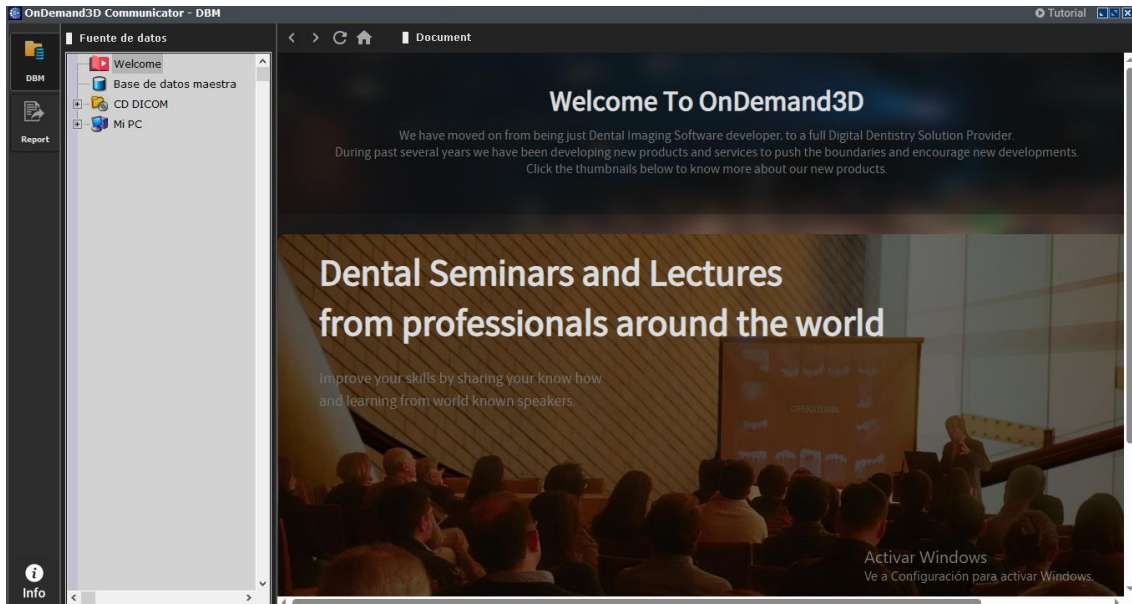

Haga clic en el signo (+) junto a “Mi PC” y navegue hasta la ubicación donde se encuentra el archivo descomprimido, tal como se muestra en la imagen.

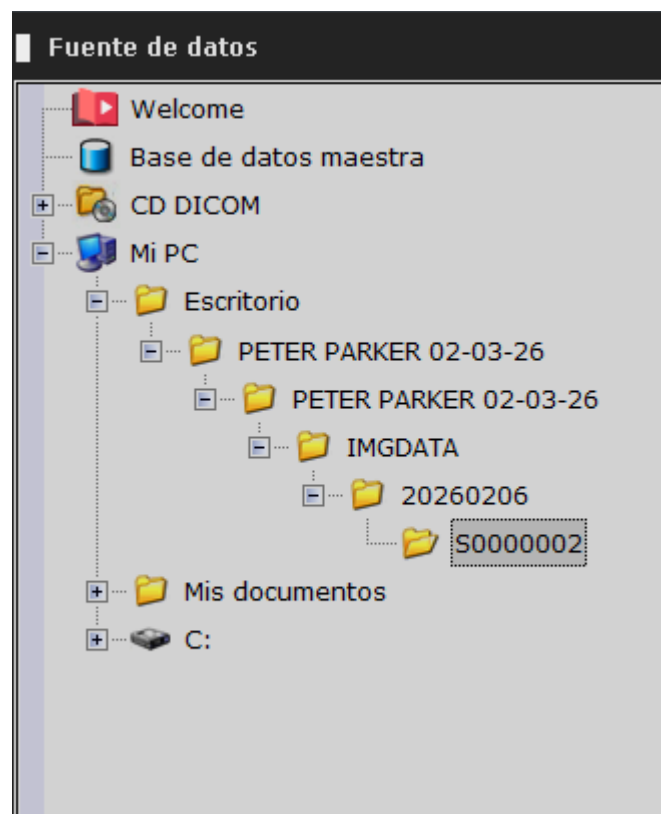

Haga clic derecho sobre la carpeta que contiene las imágenes **DICOM**, seleccione **“Importar”** y, a continuación, **“DBMaestra”**.

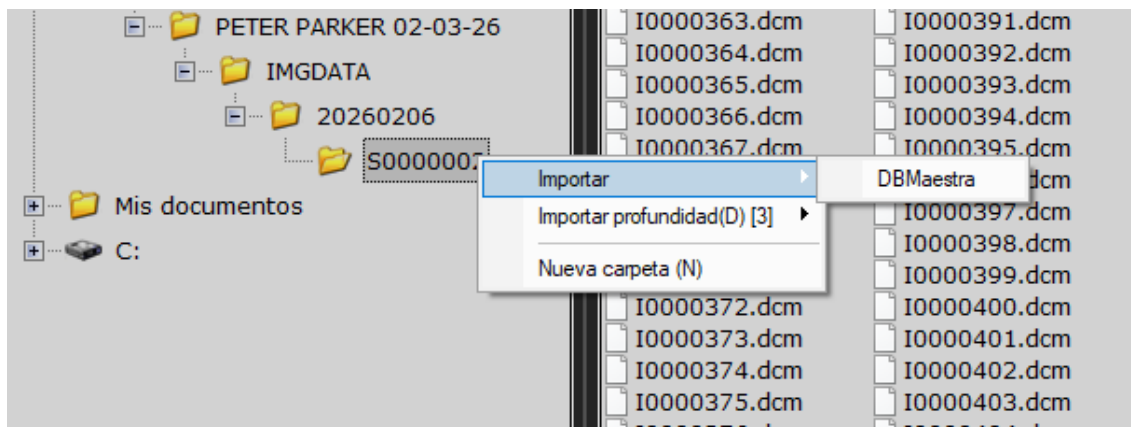

Iniciará la importación de los proyectos, la cual puede tardar varios minutos en completarse.

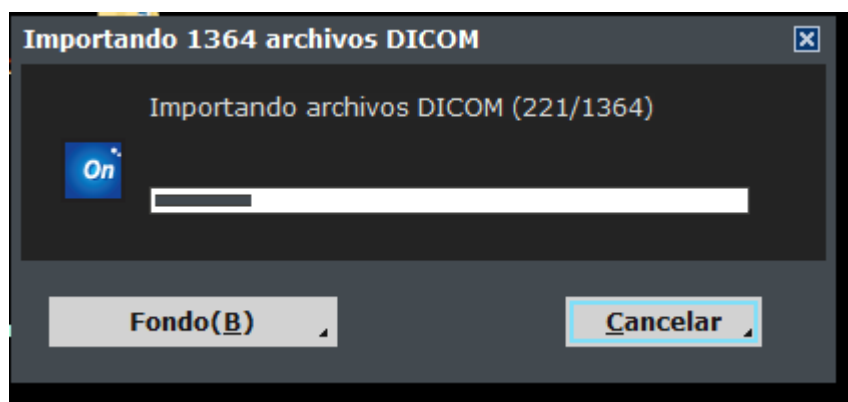

A continuación, seleccione “**Base de datos maestra**”.

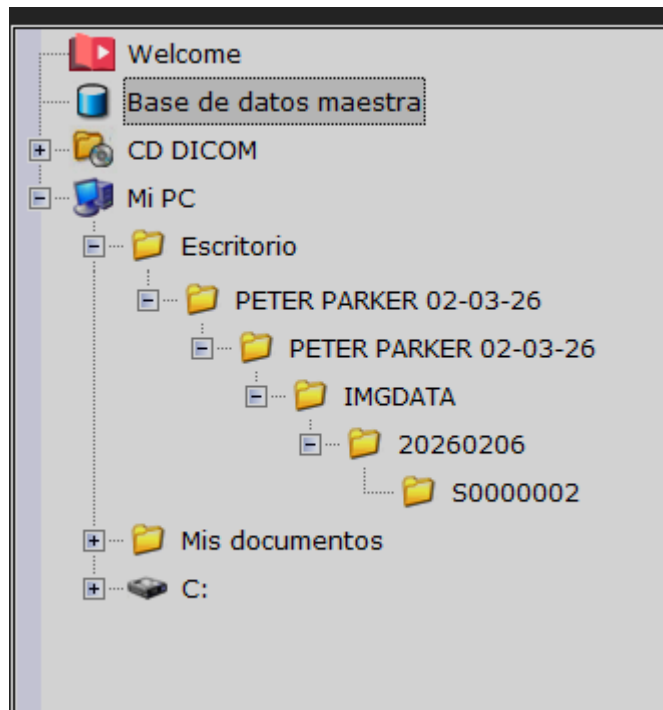

En la pestaña derecha se mostrará el proyecto importado, identificado con el **nombre del paciente**.

The image shows a software interface with a table of imported projects. The table has the following columns: ID, Nombre del paciente, Fecha de creación, Descripción, and #Imgs. The first row of data is as follows:

ID	Nombre del paciente	Fecha de creación	Descripción	#Imgs
419066		2026-02-06		643 (4)



Una vez realizado este paso, las imágenes podrán visualizarse en el aplicativo.

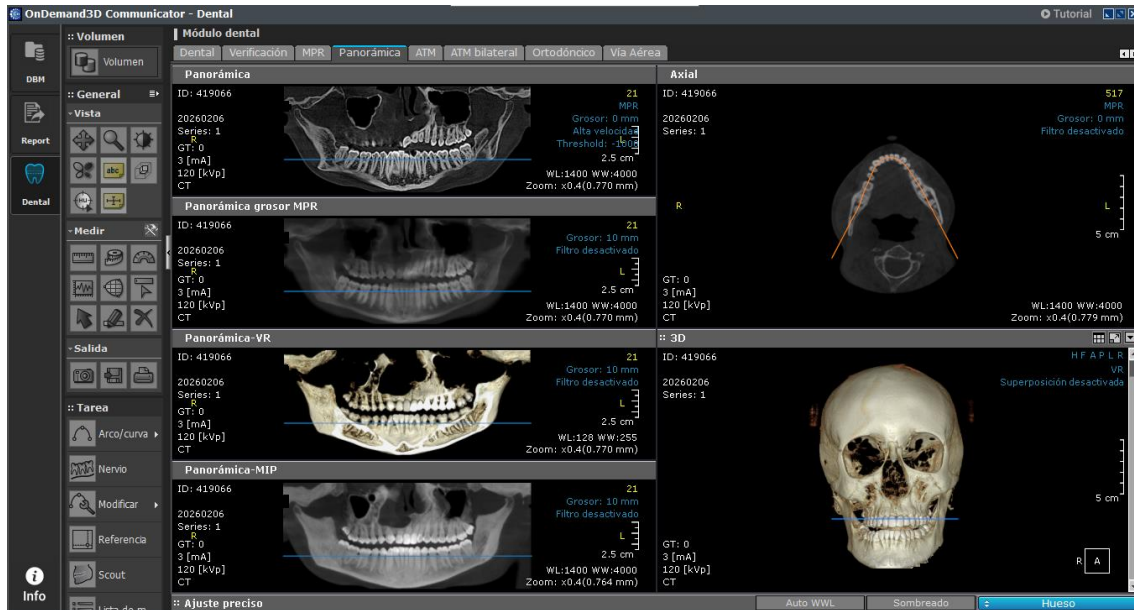

Ante la necesidad de ampliar la información aquí presentada, se recomienda consultar el **Instructivo en PDF** brindado por el proveedor, el cual se encuentra incluido dentro de la **carpeta instaladora del sistema**.